

Viaggio a Milano

Maggio 2020

Scuola Secondaria di 1 Grado, Piubega, I.C.Ceresara **PINACOTECA** di **BRERA** **1A 1B 1C**

CHRISTELLE, TISA JAHAN, MST MIMUSA AFRIN, ANDREA, LEONARDO, FILIPPO,
DENISE, NICOLAS, GAIA M., GIULIA, **CLAUDIO,** **CRISTIAN,** **SAMUELE,** IRENE,
GABRIELE, DAVIDE, MICHELE B., LIVIA, **ILARIA,** ANDREA, DEBORA, MANVI,
FRANCESCO, **ALBERTO,** LEONARDO, MATILDE, RICCARDO, **FILIPPO,** MATTIA O.,
STEFANIA, **SAMUELE,** ALICE, GLORIA, ELISA, SUZANA, GIACOMO, CHRISTIAN,
SATNAM, SIMONE, MICHELE T., MATTIA P., FABIO, MADDALENA, SOFIA, **LUCA,**
MATTIA, **EMANUELE,** **MARTINA,** HIBA, SOFIA, **SOUKAINA,** SYRIA, **MUSKAAN,** **MANUEL,**
CESARE, **ALESSIA,** LORENZO, FARHAN, **ANNA,** GAIA C., **ILARIA TERESA,** **LUCA DANIEL,**
LUCA, **SONIA,** **GRETA,** ANNA, ELENA, MICHELE M., DAMIAN, ZAYNAB, ASIA, LISA.

Mantova..... **Milano**





131

PIAZZETTA
DI
BRERA

124

VIA
BRERA



Entrata Brera





Accademia di Belle Arti Piano terra / Pinacoteca Primo piano

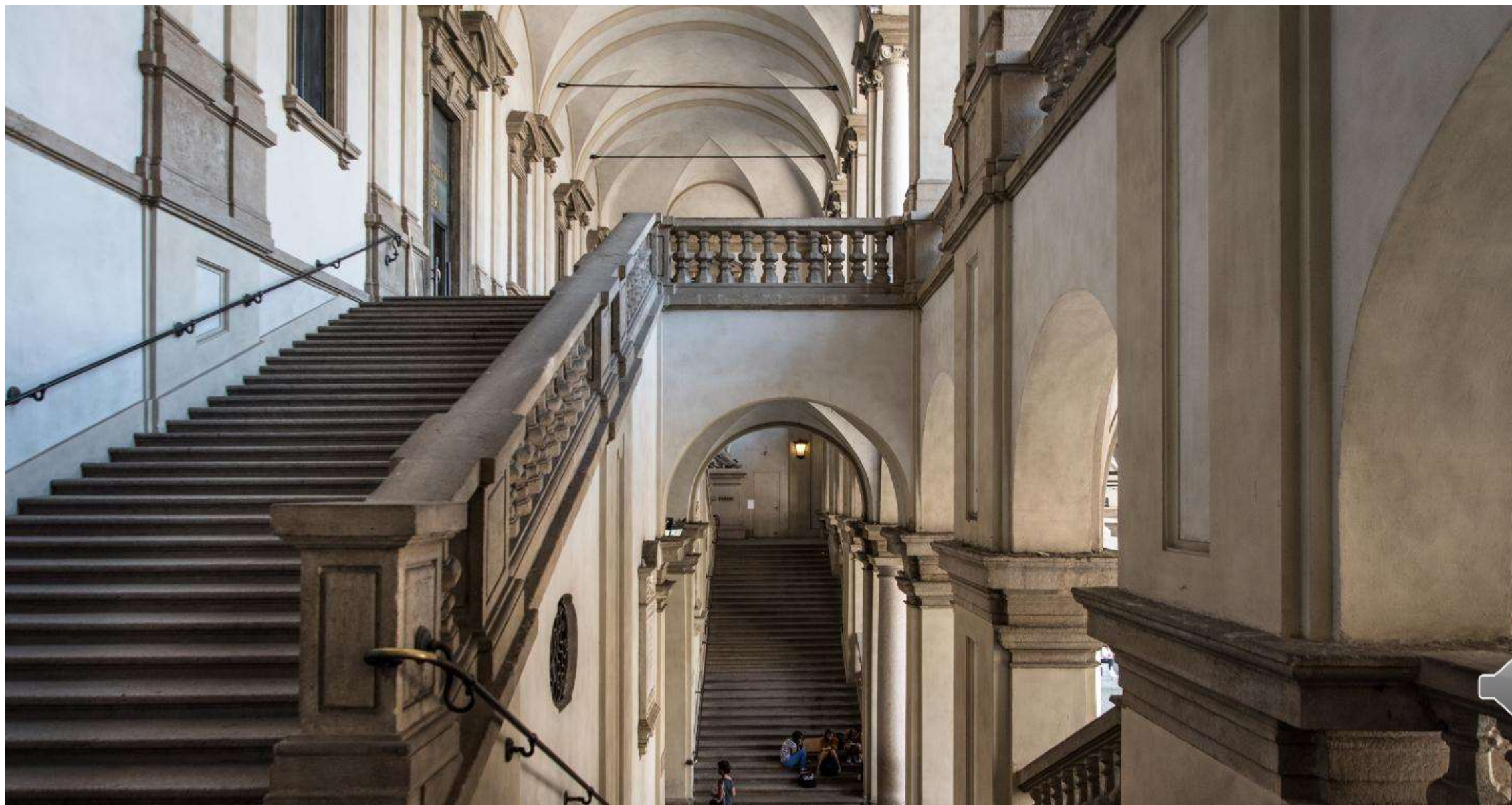

Sale espositiva



Video istituzionale della Pinacoteca di Brera

https://www.youtube.com/watch?v=1oXneQqTAml&feature=emb_rel_end



SALA VI

1



INTERNO DELLA PINACOTECA DI BRERA

Angelo Ripamonti

1880 - 1890, olio su tavola, cm 90 x 104

Christelle



SALA V

2



MADONNA DEL LATTE

Luca Signorelli

1482 - 1485 circa, tempera su tavola, cm 84 x 60

Tisa, Afrin



SALA VI

3



CRISTO MORTO NEL SEPOLCRO E TRE DOLENTI

Andrea Mantegna

1483 circa, tempera su tela, cm 68 x 81

Andrea, Leonardo, Filippo



SALA VI

4

MADONNA CON IL BAMBINO E CORO DEI CHERUBINI

Andrea Mantegna

1485 circa, tempera su tavola, cm 88 x 70

Denise





SALA VI

5



MADONNA CON IL BAMBINO

Giovanni Bellini

1460 - 1465 circa, olio su tavola, cm 84 x 64

Nicolas



SALA VI

6

SAN SEBASTIANO

Liberale da Verona

1495 - 1500 circa, olio su tavola, cm 98 x 95

Gaia M.





SALA VII

7

ASSUNZIONE DELLA VERGINE

Lorenzo Lotto

1512 circa, olio su tavola, cm 27 x 56

Giulia B., Claudio, Cristian





SALA VIII

8



PREDICA DI SAN MARCO IN UNA PIAZZA DI ALESSANDRIA D'EGITTO

Giovanni Bellini e Gentile Bellini

1504 - 1508 circa, olio su tela, cm 347 x 770

Samuele



SALA IX

9



IL RITROVAMENTO DEL CORPO DI SAN MARCO

Tintoretto (Jacopo Robusti)

1562 - 1566 circa, olio su tela, cm 405 x 405

Irene



SALA IX

10



RITRATTO DEL PITTORE MOISE KINSLING

Amedeo Modigliani

1915 circa, olio su tela, cm 37 x 28

Gabriele

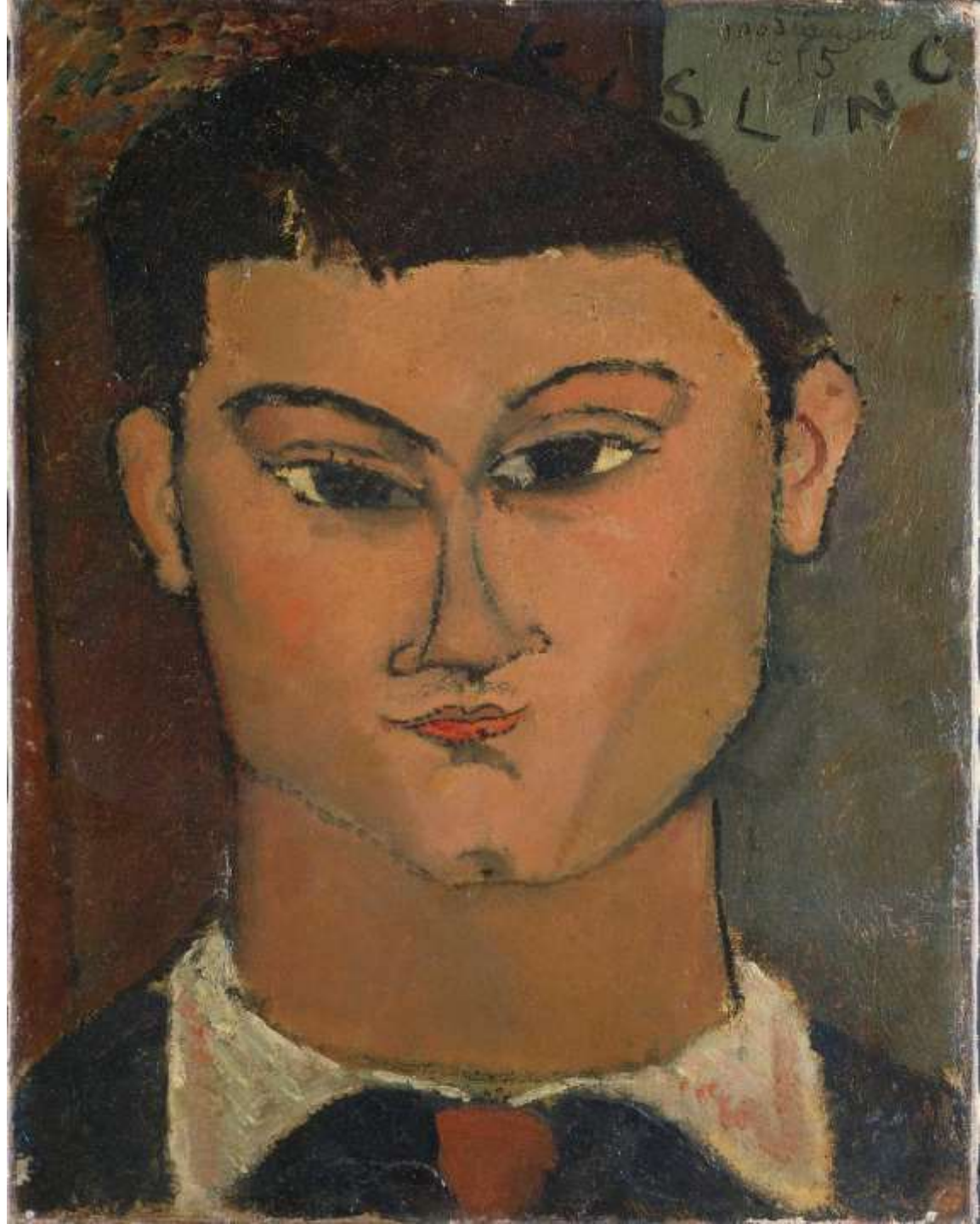

SALA XI

11



MADONNA CON IL BAMBINO E L'AGNELINO

Leonardesco

1502 - 1505, olio su tavola, cm 60 x 52

Davide



SALA XII

12

LA SIBILLA

Bernardino Luini

1520 - 1521, Affresco staccato trasportato su tela, cm 110 x 77,5

Michele B.





SALA XV

13



EVANGELISTA IN ATTO DI SCRIVERE

Maestro della Misericordia

1350 - 1375, tempera su tavola, 77 x 35,5 cm

Livia



SALA XV

14



RISSA IN GALLERIA

Umberto Boccioni

1910 circa, olio su tela, cm 74 x 64

Ilaria, Andrea



SALA XV

15

LA CITTA' CHE SALE

Umberto Boccioni

1910, pittura a tempera su carta, cm 36 x 60

Debora



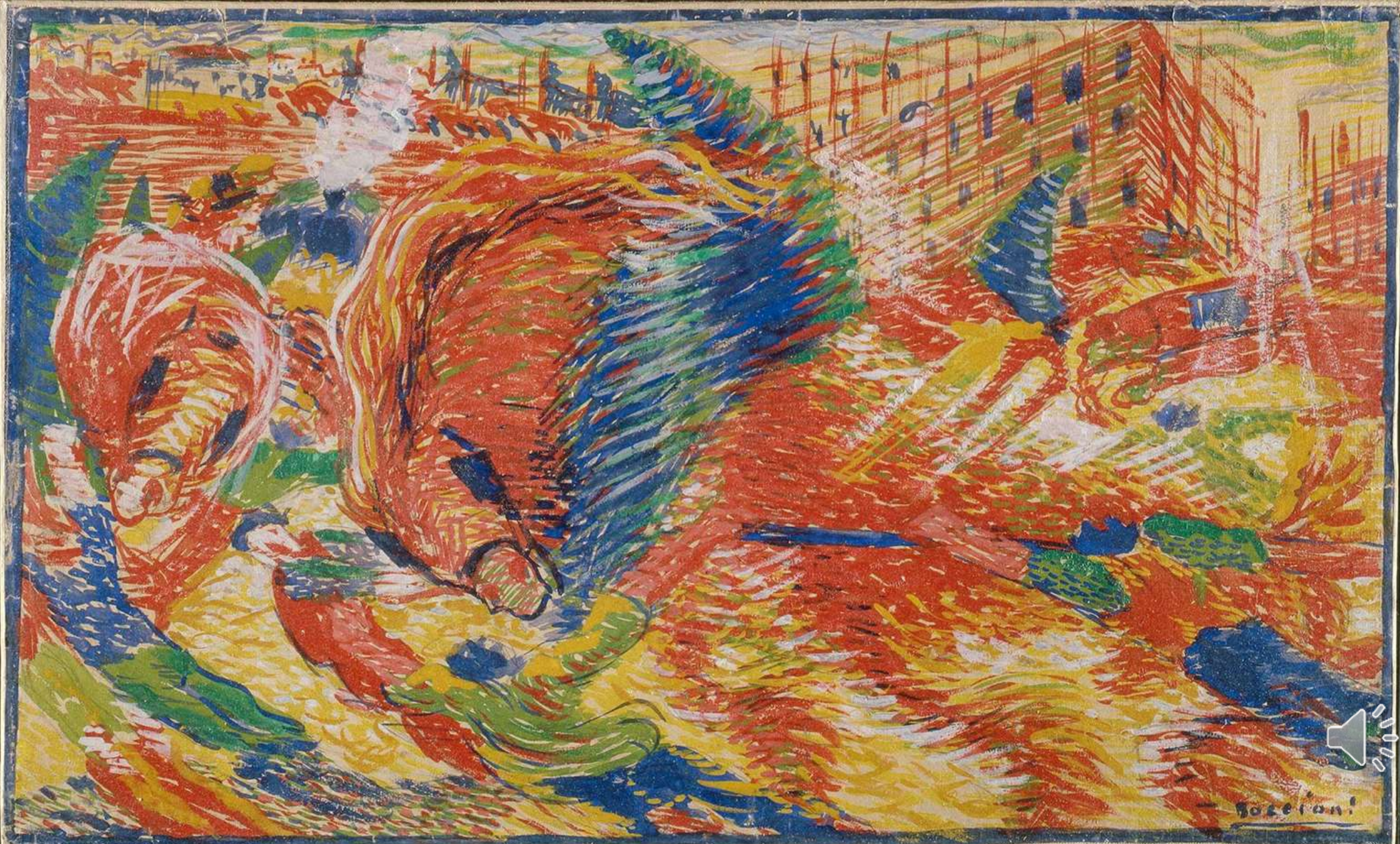

SALA XV

16

IL BILICO

Oswaldo Licini

1934, olio su tela, cm 90 x 68

Manvi





SALA XV

17

ENFANT GRAS

Amedeo Modigliani

1915, olio su tela, cm 47,5 x 37,5

Francesco, Alberto





SALA XVIII

18

SAN GIOVANNI BATTISTA

Francesco del Cossa

1470 - 1473, tempera e oro su tavola, cm 112 x 55

Leonardo





SALA XX

19

SAN PIETRO

Francesco del Cossa

1472 -1473 circa, tempera su tela, cm 112 x 55

Matilde, Riccardo





SALA XIX

20



CONTE ANTONIO DI PORCIA E BRUGNERA

Tiziano Vecellio

1535 circa, dipinto ad olio su tela, cm 115 x 93

Filippo



SALA XIX

21



RITRATTO DI FEBO DA BRESCIA

Lorenzo Lotto

1543 circa, olio su tela, cm 82 x 78

Mattia O.



SALA XX

22



PASCOLI DI PRIMAVERA

Giovanni Segantini

1483 circa, tempera su tela, cm 68 x 81

Stefania, Samuele



SALA XX

23

SAN PAOLO

Marco d'Oggiono

1515 - 1519, olio su tavola, cm 180 x 72

Alice





SALA XX

24



MADDALENA A MEZZA FIGURA

Giampietrino (Gian Pietro Rizzoli)

1525 - 1530, olio su tela, cm 70 x 56

Gloria, Elisa, Suzana



SALA XX

25

NOLI ME TANGERE

Fede Galizia

1616 circa, olio su tela, 313 x 199

Giacomo





SALA XXI

26



ADORAZIONE DEI MAGI

Correggio (Antonio Allegri)

1515 - 1518 circa, olio su tela, cm 84 x 81

Christian



SALA XXII

27



INCORONAZIONE DELLA VERGINE E SANTI (POLITTICO DI VALLE ROMITA)

Gentile da Fabriano

1408 circa, tempera su tavola, cm 157,2 x 79,6

Satnam



SALA XXIII

28

AUTORITRATTO

Umberto Boccioni

1908, olio su tela, cm 60 x 100

Simone



U. BOCCHINI - 1998



SALA XXIV

29

CRISTO ALLA COLONNA

Donato Bramante

1487 circa, olio su tavola, cm 93,7 x 62,5

Michele T., Mattia P.





SALA XXIV

30



SPOSALIZIO DELLA VERGINE

Raffaello Sanzio

1504, olio su tavola, cm 170 x 118

Fabio, Maddalena



SALA XXXII

31

RITRATTO DI GENTILDONNA

Antonio d'Enrico

1613 - 1616 circa, olio su tela, cm 80 x 58

Sofia N.





SALA XXXV

32



VEDUTA DEL BACINO DI SAN MARCO DALLA PUNTA DELLA DOGANA

Canaletto (Giovanni Antonio Canal)

1740 - 1745, olio su tela, cm 53 x 70

Luca, Mattia



SALA XXXV

33



VEDUTA DI GAZZADA

Bernardo Bellotto

1745 circa, tempera su olio, cm 64,5 x 98,5

Emanuele, Martina, Hiba, Sofia, Soukaina, Syria



SALA XXXVI

34



PORTAROLO SEDUTO CON CESTA A TRACOLLA UOVA E POLLAME

Pitocchetto (Giacomo Ceruti)

1735 circa, olio su tela, cm 135 x 90

Muskaan, Manuel, Cesare, Alessia



SALA XXXVI

35



RITRATTO DEL CONTE FLAMINIO TASSI

Fra' Galgario (Vittore Ghislandi)

1720 - 1725 circa, olio su tela, cm 127 x 98

Lorenzo, Farhan



SALA XXXVII

36

MALINCONIA

Francesco Hayez

1840 - 1842 olio su tela, cm 138 x 101

Anna, Gaia C.





SALA XXXVIII

37



TRISTE PRESENTIMENTO

Gerolamo Induno

1862 circa, olio su tela, cm 67 x 86

Ilaria Teresa



SALA XXXVIII

38



IL RIPOSO CARRO ROSSO

Giovanni Fattori

1887, olio su tela, cm 88 x 170

Luca Daniel, Luca



SALA XXXVIII

39



UN DOPO PRANZO (IL PERGOLATO)

Silvestro Lega

1868, olio su tela, cm 75 x 93,5

Sonia, Greta, Anna



SALA XXXVIII

40



IL GRANDE SACRIFICIO (PARTENZA DEL GARIBALDINO)

Girolamo Induno

1860 circa, olio su tela, cm 60,5 x 45

Elena



SALA XXXVIII

41



RITRATTO DI ALESSANDRO MANZONI

Francesco Hayez

1841, olio su tela, cm 120 x 92,5

Michele M.



SALA XXXVIII

42

AUTORITRATTO A CINQUANTASETTE ANNI

Francesco Hayez

1848 circa, olio su tela, cm 124 x 94

Damian





SALA XXXVIII

43

IL BACIO

Francesco Hayez

1859, olio su tela, cm 122 x 88

Zaynab, Asia, Lisa







MILANO, PINACOTECA DI BRERA



Milano..... **Mantova**



Progetto a cura di

Carolina Capone, Valentina Di Naro, Maria Grazia Parolisi, Daniela Perani, Silvia Scolari, Alice Vergna, Francesca Vighi



Guide

1A

Archetti Andrea, Bandioli Anna, Bandioli Irene, Bertaiola Syria, Bertani Giulia, Bonomini Riccardo, Catalfamo Sofia, Desiderati Luca, Franzelli Elisa, Galfredi Debora, Giaretta Filippo, Giudici Maddalena, Lugo de la Rosa Sophie, Magnani Carlo, Parolini Samuele, Rida Zaynab, Sandrelli Elena, Secchi Andrea, Singh Manvi, Singh Satnam, Stefanoni Fabio, Tahiri Suzana, Trivini Bellini Leonardo, Viapiana Giacomo, Zahidi Hiba.

1B

Aloisi Claudio, Atti Francesco, Bassi Soukaina, Beatrisini Cristian, Carasi Alberto, Chitic Luca Daniel, Cobelli Luca, Consonni Alessia, Dal Pozzolo Manuel, De Maria Ilaria Teresa, De Stefani Martina, Fiorattini Lisa, Galfredi Ilaria, Kaur Muskaan, Lanzini Christelle, Nobis Filippo, Olteanu Stefania Eden, Ostini Greta, Piubeni Anna, Scaduto Sonia, Singh Sukhbir, Valente Mattia, Valiante Samuele, Zoli Emanuele.

1C

Albertoni Gloria, Bendoni Matilde, Bordignon Nicolas, Broglia Michele, Casale Gaia, De Leo Christian, Desiderati Asia, Grazioli Cesare, Joynal Mst Mimusa Afrin, Maccari Leonardo, Malagoli Michele, Menoni Gaia, Mortuja Tisa Jahan, Negrisoli Sofia, Olios Mattia, Pettenati Denise, Prezzi Mattia, Sinico Livia, Soda Alice, Solda' Davide, Talema Gabriele, Taraschi Michele, Unzoon Farhan, Vincenzi Lorenzo, Zaccagni Damian, Zoetti Simone.

Grazie alla Pinacoteca di Brera per aver messo a disposizione del pubblico opere in ALTISSIMA DEFINIZIONE che ci hanno permesso di fare un viaggio virtuale e di trasformarci in guide.

